

Отчёт о результатах самообследования МАДОУ детский сад № 23 за 2021 год

**Показатели
деятельности дошкольной образовательной организации, подлежащей самообследованию
(утв. Приказом Министерства образования и науки РФ от 10 декабря 2013 № 1324)**

№ п/п	Показатели	Единица измерения
1.	Образовательная деятельность	
1.1	Общая численность воспитанников, осваивающих образовательную программу дошкольного образования, в том числе:	349 человек
1.1.1	В режиме полного дня (8-12 часов)	330 человек
1.1.2	В режиме кратковременного пребывания (3-5 часов)	19 человек
1.1.3	В семейной дошкольной группе	0 человек
1.1.4	В форме семейного образования с психолого-педагогическим сопровождением на базе дошкольной образовательной организации	0 человек
1.2	Общая численность воспитанников в возрасте до 3 лет	0 человек
1.3	Общая численность воспитанников в возрасте от 3 до 8 лет	349 человек
1.4	Численность/удельный вес численности воспитанников в общей численности воспитанников, получающих услуги присмотра и ухода:	349 человек/ 100 %
1.4.1	В режиме полного дня (8-12 часов)	330 человек/ 95 %
1.4.2	В режиме продленного дня (12-14 часов)	0 человек/ 0 %
1.4.3	В режиме круглосуточного пребывания	0 человек/ 0 %
1.5	Численность/удельный вес численности воспитанников с ограниченными возможностями здоровья в общей численности воспитанников, получающих услуги:	5 человек / 1,4 %

1.5.1	По коррекции недостатков в физическом и (или) психическом развитии	1 человек/ 0,2 %
1.5.2	По освоению образовательной программы дошкольного образования	4 человек/ 1,1 %
1.5.3	По присмотру и уходу	0 человек/ 0 %
1.6	Средний показатель пропущенных дней при посещении дошкольной образовательной организации по болезни на одного воспитанника	5 дней
1.7	Общая численность педагогических работников, в том числе:	30 человек
1.7.1	Численность/удельный вес численности педагогических работников, имеющих высшее образование	16 человек/ 53 %
1.7.2	Численность/удельный вес численности педагогических работников, имеющих высшее образование педагогической направленности (профиля)	16 человек/ 53 %
1.7.3	Численность/удельный вес численности педагогических работников, имеющих среднее профессиональное образование	14 человек/ 46,6 %
1.7.4	Численность/удельный вес численности педагогических работников, имеющих среднее профессиональное образование педагогической направленности (профиля)	14 человек/ 46,6 %
1.8	Численность/удельный вес численности педагогических работников, которым по результатам аттестации присвоена квалификационная категория, в общей численности педагогических работников, в том числе:	10 человек/ 33 %
1.8.1	Высшая	3 человек/ 10 %
1.8.2	Первая	7 человек/ 23 %
1.9	Численность/удельный вес численности педагогических работников в общей численности педагогических работников, педагогический стаж работы которых составляет:	человек/%
1.9.1	До 5 лет	7 человек/ 23%
1.9.2	Свыше 30 лет	1 человек/ 3 %
1.10	Численность/удельный вес численности педагогических работников в общей численности педагогических работников в возрасте до 30 лет	4 человек/ 13 %
1.11	Численность/удельный вес численности педагогических работников в общей численности педагогических	0 человек/

	работников в возрасте от 55 лет	0 %
1.12	Численность/удельный вес численности педагогических и административно-хозяйственных работников, прошедших за последние 5 лет повышение квалификации/профессиональную переподготовку по профилю педагогической деятельности или иной осуществляемой в образовательной организации деятельности, в общей численности педагогических и административно-хозяйственных работников	11 человек/ 37 %
1.13	Численность/удельный вес численности педагогических и административно-хозяйственных работников, прошедших повышение квалификации по применению в образовательном процессе федеральных государственных образовательных стандартов в общей численности педагогических и административно-хозяйственных работников	9 человек/ 16 %
1.14	Соотношение "педагогический работник/воспитанник" в дошкольной образовательной организации	30 человек/349 человек
1.15	Наличие в образовательной организации следующих педагогических работников:	
1.15.1	Музыкального руководителя	да
1.15.2	Инструктора по физической культуре	да
1.15.3	Учителя-логопеда	да
1.15.4	Логопеда	-
1.15.5	Учителя-дефектолога	да
1.15.6	Педагога-психолога	да
2.	Инфраструктура	
2.1	Общая площадь помещений, в которых осуществляется образовательная деятельность, в расчете на одного воспитанника	1391 кв. м /3,81 кв. м.
2.2	Площадь помещений для организации дополнительных видов деятельности воспитанников	286 кв. м.
2.3	Наличие физкультурного зала	да
2.4	Наличие музыкального зала	да
2.5	Наличие прогулочных площадок, обеспечивающих физическую активность и разнообразную игровую деятельность воспитанников на прогулке	да

Отчёт о результатах самообследования МАДОУ детский сад № 23 за 2021 год

1. Общие вопросы:

1.1 Общая характеристика образовательной организации

Наименование ОО	Муниципальное автономное дошкольное образовательное учреждение детский сад общеразвивающего вида № 23 муниципального образования город Новороссийск
Руководитель	Макушева Ирина Анатольевна
Учредитель	Управление образования муниципального образования город Новороссийск, начальник управления образования Серeda Елена Иосифовна
Адрес	353991, Российская Федерация, Краснодарский край, г. Новороссийск, с. Гайдук, ул. Ясельная, 2.
электронная почта	gaidyk23sad@mail.ru , сайт: http://mdou23.ucoz.com/
режим работы	понедельник-пятница с 7.00 до 19.00
реквизиты лицензии на образовательную деятельность	Лицензия № 08237 от «29» декабря 2016 г. на осуществление образовательной деятельности на основании приказа министерства образования, науки и молодежной политики Краснодарского края от «29» декабря 2016 г. № 6035
взаимодействие с организациями – партнёрами, органами исполнительной власти	Новороссийский социально-педагогический колледж муниципального образования город Новороссийск - проведение мероприятий для слушателей курсов; МБОУ СОШ №23 - Выступление учителей на родительских собраниях ДОУ. Экскурсии «Знакомство со школой»; ДК с. Гайдук - посещение детьми старшего дошкольного возраста библиотеки, проведение совместных мероприятий; МУЗ «Городская поликлиника №6» муниципального образования город Новороссийск - ежегодный углубленный осмотр детей педиатром и врачами – узкими специалистами; осуществление контроля за здоровьем детей; сезонная вакцинация детей и сотрудников ДОУ.

1.2. Организационно-правовое обеспечение

Международный, федеральный, региональный, муниципальный уровень	http://mdou23.ucoz.com/index/dokumenty/0-204
--	---

1.3. Структура управления деятельностью образовательной организации

<p>Наименование органов управления</p>	<p>http://mdou23.ucoz.com/index/struktura_uchrezhdenija/0-113</p> <p>Управление образования муниципального образования город Новороссийск (учредитель), начальник управления образования Середа Елена Иосифовна, заведующая МАДОУ № 23 (руководитель) Макушева Ирина Анатольевна.</p> <p>Органы самоуправления: наблюдательный совет МАДОУ № 23; педагогический совет, общее собрание трудового коллектива, родительский комитет.</p>
<p>Сведения о методическом совете, методической модели в детском саду</p>	<p>В целях развития и совершенствования учебно-методического процесса, повышения профессионального мастерства и творческого роста педагогических работников МАДОУ № 23 действует педагогический совет - коллегиальный орган, объединяющий педагогических работников ДОУ.</p> <p>Педагогический совет под председательством заведующего МАДОУ № 23: определяет направление образовательной деятельности ДОУ; отбирает утверждает образовательные программы для использования в ДОУ; обсуждает вопросы содержания, форм, методов образовательного процесса, планирования образовательной деятельности ДОУ; рассматривает вопросы повышения квалификации педагогических работников, развития их творческих инициатив; организует выявление, обобщение, распространение, внедрение педагогического опыта; рассматривает вопросы организации дополнительных услуг родителям; заслушивает отчёты руководителя о создании условий для реализации образовательных программ; обсуждает и утверждает годовой план.</p> <div data-bbox="548 821 2033 1129" data-label="Diagram"> <pre> graph TD A[Заведующая МАДОУ № 23] --> B[Старшие воспитатели] B --- C[] C --> D[воспитатели] C --> E[музыкальные руководители] C --> F[инструктор по ФК] C --> G[логопед] C --> H[педагог-психолог] </pre> </div> <p>Методическая работа включает в себя: работу над одной методической идеей, работу с кадрами, аттестацию педагогов, участие в методических объединениях, семинарах, практикумах, педсоветах, педагогических часах, распространение педагогического опыта, участие в инновации ДОУ, участие в рабочих группах МАДОУ.</p>

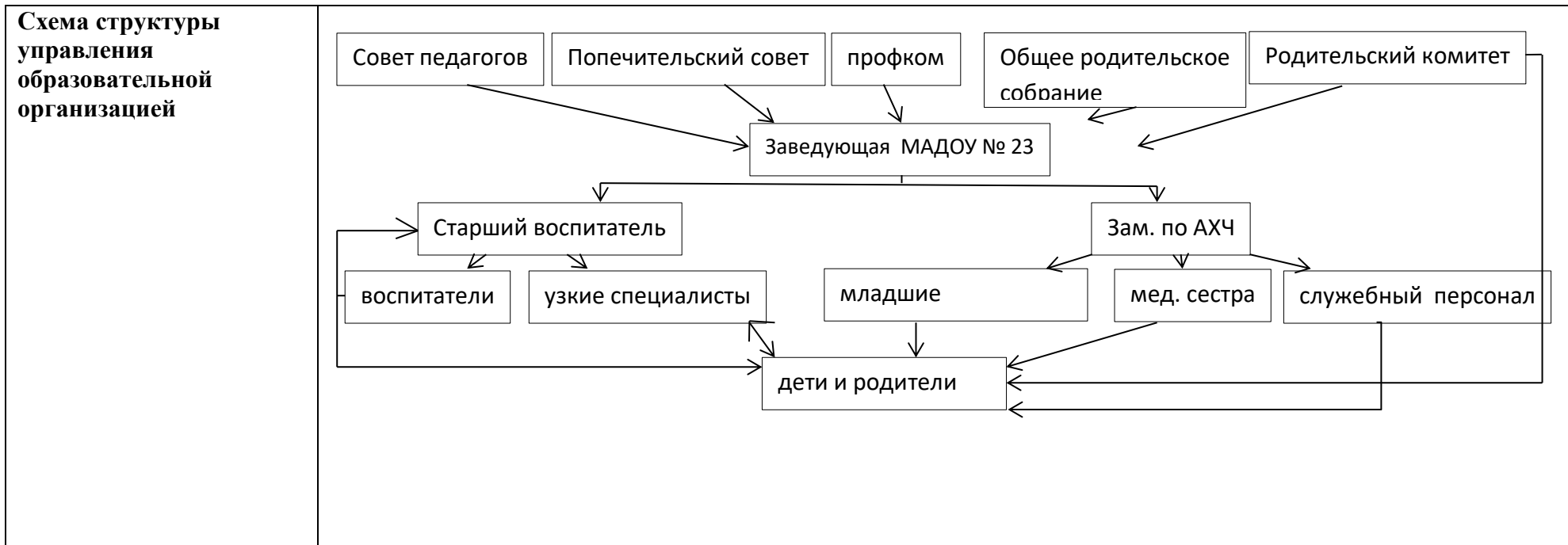

Вывод: управление МАДОУ детский сад № 23 осуществляется в соответствии с действующим законодательством и Уставом МАДОУ детский сад № 23 строится на принципах единоначалия и самоуправления. Структура и механизм управления обеспечивает стабильную работу и взаимосвязь всех подразделений дошкольной организации, участие педагогов, родителей, детей в воспитательно-образовательной работе МАДОУ детский сад № 23.

1.4. Право владения, материально-техническая база, образовательной организации

Право владения	Управление образования муниципального образования город Новороссийск (учредитель), начальник управления образования Середа Елена Иосифовна, заведующая МАДОУ детский сад № 23 (руководитель) Макушева Ирина Анатольевна.
Материально-техническое обеспечение	http://mdou23.ucoz.com/index/materialno_tekhnicheskoe_obespechenie_obrazovatelnoj_dejatelnosti/0-153

Вывод: материально-техническое обеспечение МАДОУ детский сад № 23 соответствует требованиям санитарным и гигиеническим нормам, нормам пожарной и электробезопасности, требованиям безопасности, охраны жизни и здоровья всех участников образовательного процесса, обеспечивает комплектность дошкольного учреждения. Развивающая предметно-пространственная среда обеспечивает реализацию образовательного процесса с детьми дошкольного возраста.

1.5. Анализ контингента обучающихся

<p>Основные образовательные программы, с указанием количества обучающихся, групп</p>	<p>http://mdou23.ucoz.com/index/srok_dejstvija_gos/0-148</p> <p>В МАДОУ детский сад № 23 воспитательно-образовательная деятельность осуществляется по двум основным образовательным программам дошкольного образования:</p> <p>1. ООП ДО МАДОУ детский сад № 23 разработана с учётом следующих программ:</p>	
	<p>обязательная часть</p>	<p>формируемая часть</p>
	<p>1. Инновационная программа дошкольного образования «От рождения до школы» под редакцией Н.Е.Вераксы, Т.С.Комаровой, Э.М. Дорوفеевой. -6-е изд., испр. и доп. – М.: МОЗАИКА-СИНТЕЗ, 2020г .;</p> <p>2. Парциальная программа по музыкальному воспитанию детей дошкольного возраста «Ладушки» Каплунова И.М., Новоскольцева И.А., - 2-е изд, доп. и перераб-Спб.: Невская нота», 2015 г. *</p>	<p>1. Парциальная программа экологического воспитания для детей старшего дошкольного возраста «Планета для жизни», авторы Макушева И.А., Герасименко Т.Ф., Тетерина Г.А., 2021 г **</p> <p>2. Региональная образовательная программа «Все про то, как мы живем» под редакцией авторского коллектива ИРО КК, Краснодар. 2018 г. ***</p> <p>3. Программа дополнительного образования «Театральный сундучок», автор Жарикбасова И.С., Рубцова Д.С., Тетерина Г.А., 2021г. ****</p>
	<p>по данной программе работали 6 групп (262 воспитанников).</p> <p>2. ООП ДО МАДОУ № 23 разработана с учётом следующих программ:</p>	

	обязательная часть	формируемая часть
	1. Основная образовательная программа дошкольного образования «Вдохновение» под редакцией В.К. Загвоздкина, И.Е. Федосовой. – М.: Издательство «Национальное образование», 2019 г.	Региональная образовательная программа «Все про то, как мы живем» под редакцией авторского коллектива ИРО КК, Краснодар. 2018 г. * Программа дополнительного образования «Театральный сундучок», автор Жарикбасова И.С., Рубцова Д.С., Тетерина Г.А., 2021г. **
по данной программе работали 2 группы (87 воспитанника).		

2. Содержание образовательной деятельности:

2.1. Образовательная программа. Концепция развития образовательной организации

документы, в соответствии с которыми ведётся образовательная деятельность	http://mdou23.ucoz.com/index/dokumenty/0-204	
основные образовательные программы, с указанием количества обучающихся, групп	http://mdou23.ucoz.com/index/srok_dejstvija_gos/0-148 В МАДОУ № 23 воспитательно-образовательная деятельность осуществляется по двум основным образовательным программам дошкольного образования: 1. ООП ДО МАДОУ № 23 разработана с учётом следующих программ:	
	обязательная часть	формируемая часть
	1. Инновационная программа дошкольного образования «От рождения до школы» под редакцией Н.Е. Вераксы, Т.С. Комаровой, Э.М. Дорфеевой. -6-е изд., испр. и доп. – М.: МОЗАИКА-СИНТЕЗ, 2020г. ; 2. Парциальная программа по музыкальному воспитанию детей дошкольного возраста «Ладушки» Каплунова И.М., Новоскольцева И.А., - 2-е изд, доп. и перераб-Спб.: Невская	1. Парциальная программа экологического воспитания для детей старшего дошкольного возраста «Планета для жизни», авторы Макушева И.А., Герасименко Т.Ф., Тетерина Г.А., 2021 г ** 2. Региональная образовательная программа «Все про то, как мы живем»

	<p>нота», 2015 г. *</p> <p>по данной программе работали 6 групп (262 воспитанника).</p> <p>2. ООП ДО МАДОУ № 23 разработана с учётом следующих программ:</p>	<p><i>под редакцией авторского коллектива ИРО КК, Краснодар. 2018 г. ***</i></p> <p><i>3. Программа дополнительного образования «Театральный сундучок», автор Жарикбасова И.С., Рубцова Д.С., Тетерина Г.А., 2021г. ****</i></p>				
<p>расписание занятий</p>	<p>http://mdou23.ucoz.com/index/srok_dejstvija_gos/0-148 занятия по первой ООП ДО с.71-74; по второй ООП ДО стр.41-48.</p>	<table border="1" data-bbox="539 507 2047 798"> <thead> <tr> <th data-bbox="539 507 1411 544">обязательная часть</th> <th data-bbox="1411 507 2047 544">формируемая часть</th> </tr> </thead> <tbody> <tr> <td data-bbox="539 544 1411 798"> 1.Образовательная образовательная программа дошкольного образования «Вдохновение» под редакцией В.К. Загвоздкина, И.Е. Федосовой. – М.: Издательство «Национальное образование», 2019 г. (приложение 1); </td> <td data-bbox="1411 544 2047 798"> <i>Региональная образовательная программа «Все про то, как мы живем» под редакцией авторского коллектива ИРО КК, Краснодар. 2018 г.</i> <i>Программа дополнительного образования «Театральный сундучок», автор Жарикбасова И.С., Рубцова Д.С., Тетерина Г.А., 2021г. **</i> </td> </tr> </tbody> </table>	обязательная часть	формируемая часть	1.Образовательная образовательная программа дошкольного образования «Вдохновение» под редакцией В.К. Загвоздкина, И.Е. Федосовой. – М.: Издательство «Национальное образование», 2019 г. (приложение 1);	<i>Региональная образовательная программа «Все про то, как мы живем» под редакцией авторского коллектива ИРО КК, Краснодар. 2018 г.</i> <i>Программа дополнительного образования «Театральный сундучок», автор Жарикбасова И.С., Рубцова Д.С., Тетерина Г.А., 2021г. **</i>
обязательная часть	формируемая часть					
1.Образовательная образовательная программа дошкольного образования «Вдохновение» под редакцией В.К. Загвоздкина, И.Е. Федосовой. – М.: Издательство «Национальное образование», 2019 г. (приложение 1);	<i>Региональная образовательная программа «Все про то, как мы живем» под редакцией авторского коллектива ИРО КК, Краснодар. 2018 г.</i> <i>Программа дополнительного образования «Театральный сундучок», автор Жарикбасова И.С., Рубцова Д.С., Тетерина Г.А., 2021г. **</i>					
<p>режим образовательной деятельности – пяти-, -шестидневная неделя</p>	<p>пятидневная неделя</p>					

<p>концепция развития образовательной организации</p>	<p><u>Программа развития муниципального автономного дошкольного образовательного учреждения муниципального образования детский сад общеразвивающего вида № 23 муниципального образования город Новороссийск на 2018 – 2023г.</u></p>
--	--

Вывод: организация образовательной деятельности МАДОУ № 23 осуществляется в соответствии с нормативно-правовыми документами. Содержание образовательного процесса в дошкольной организации осуществляется по основным образовательным программам дошкольного образования, разработанные в соответствии с ФЗ «Об образовании» и ФГОС ДО.

2.2. Учебный план. Принципы составления учебного плана

<p>документы, в соответствии с которыми ведётся образовательная деятельность</p>	<p><u>http://mdou23.ucoz.com/index/srok_dejstvija_gos/0-148</u></p>
---	---

3. Кадровый состав образовательной организации

<p>укомплектованность штата, кол-во чел.</p>	<table border="1"> <caption>Кадровый состав образовательной организации</caption> <thead> <tr> <th>Год</th> <th>Педагоги</th> <th>Учебно-вспомогательный персонал</th> </tr> </thead> <tbody> <tr> <td>2019</td> <td>31</td> <td>31</td> </tr> <tr> <td>2020</td> <td>30</td> <td>30</td> </tr> <tr> <td>2021</td> <td>30</td> <td>27</td> </tr> </tbody> </table>	Год	Педагоги	Учебно-вспомогательный персонал	2019	31	31	2020	30	30	2021	30	27
Год	Педагоги	Учебно-вспомогательный персонал											
2019	31	31											
2020	30	30											
2021	30	27											

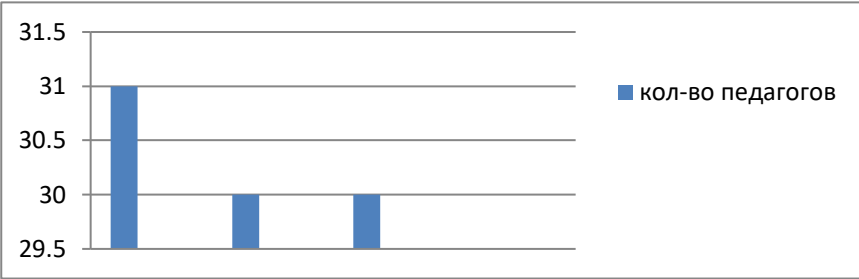
<p>количество педагогов, чел.</p>																																																																																																																																																																																																																			
<p>информация об образовании, стаже, квалификационных категориях, прохождении курсов повышения квалификации, участии в профессиональных конкурсах</p>	<table border="1"> <thead> <tr> <th colspan="15">образование педагогов</th> </tr> <tr> <th colspan="5">2019</th> <th colspan="5">2020</th> <th colspan="5">2021</th> </tr> <tr> <th colspan="2">высшее</th> <th colspan="3">среднее специальное</th> <th colspan="2">высшее</th> <th colspan="3">среднее специальное</th> <th colspan="2">высшее</th> <th colspan="3">среднее специальное</th> </tr> </thead> <tbody> <tr> <td colspan="2">11</td> <td colspan="3">20</td> <td colspan="2">11</td> <td colspan="3">19</td> <td colspan="2">16</td> <td colspan="3">14</td> </tr> <tr> <th colspan="15">педагогический стаж (лет)</th> </tr> <tr> <td></td><td></td><td></td><td></td><td></td> <td>1-5</td><td>5-10</td><td>10-15</td><td>15-20</td><td>более 20</td> <td>1-5</td><td>5-10</td><td>10-15</td><td>15-20</td><td>более 20</td> </tr> <tr> <td>16</td><td>5</td><td>4</td><td>5</td><td>1</td> <td>14</td><td>12</td><td>1</td><td>2</td><td>1</td> <td>7</td><td>12</td><td>7</td><td>2</td><td>2</td> </tr> <tr> <th colspan="15">квалификационная категория</th> </tr> <tr> <th colspan="2">высшая</th> <th colspan="3">первая</th> <th colspan="2">высшая</th> <th colspan="3">первая</th> <th colspan="2">высшая</th> <th colspan="3">первая</th> </tr> <tr> <td colspan="2">-</td> <td colspan="3">7</td> <td colspan="2">1</td> <td colspan="3">7</td> <td colspan="2">3</td> <td colspan="3">7</td> </tr> <tr> <th colspan="15">прохождение курсов повышения квалификации</th> </tr> <tr> <td colspan="5">9</td> <td colspan="5">15</td> <td colspan="5">7</td> </tr> <tr> <th colspan="15">участие в профессиональных конкурсах</th> </tr> <tr> <td colspan="5">26</td> <td colspan="5">17</td> <td colspan="5">6</td> </tr> </tbody> </table>	образование педагогов															2019					2020					2021					высшее		среднее специальное			высшее		среднее специальное			высшее		среднее специальное			11		20			11		19			16		14			педагогический стаж (лет)																				1-5	5-10	10-15	15-20	более 20	1-5	5-10	10-15	15-20	более 20	16	5	4	5	1	14	12	1	2	1	7	12	7	2	2	квалификационная категория															высшая		первая			высшая		первая			высшая		первая			-		7			1		7			3		7			прохождение курсов повышения квалификации															9					15					7					участие в профессиональных конкурсах															26					17					6				
образование педагогов																																																																																																																																																																																																																			
2019					2020					2021																																																																																																																																																																																																									
высшее		среднее специальное			высшее		среднее специальное			высшее		среднее специальное																																																																																																																																																																																																							
11		20			11		19			16		14																																																																																																																																																																																																							
педагогический стаж (лет)																																																																																																																																																																																																																			
					1-5	5-10	10-15	15-20	более 20	1-5	5-10	10-15	15-20	более 20																																																																																																																																																																																																					
16	5	4	5	1	14	12	1	2	1	7	12	7	2	2																																																																																																																																																																																																					
квалификационная категория																																																																																																																																																																																																																			
высшая		первая			высшая		первая			высшая		первая																																																																																																																																																																																																							
-		7			1		7			3		7																																																																																																																																																																																																							
прохождение курсов повышения квалификации																																																																																																																																																																																																																			
9					15					7																																																																																																																																																																																																									
участие в профессиональных конкурсах																																																																																																																																																																																																																			
26					17					6																																																																																																																																																																																																									

Вывод: Продолжать работу по сопровождению и подготовке педагогов к прохождению аттестации, стимулировать коллектив к участию в профессиональных конкурсах, участию в инновационной деятельности ДОУ и диссеминации накопленного опыта.

4. Анализ качества обучения учащихся:

4.1. Динамика качества освоения образовательных программ обучающихся за 3 года

результаты педагогической диагностики

Результаты освоения образовательных программ

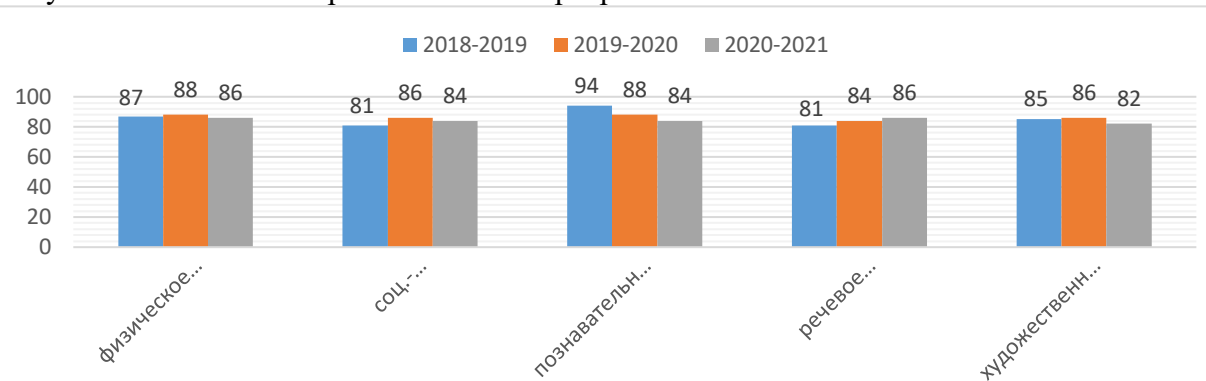

4.2. Анализ результатов обучения за год

результаты педагогической диагностики

Результаты освоения образовательных программ

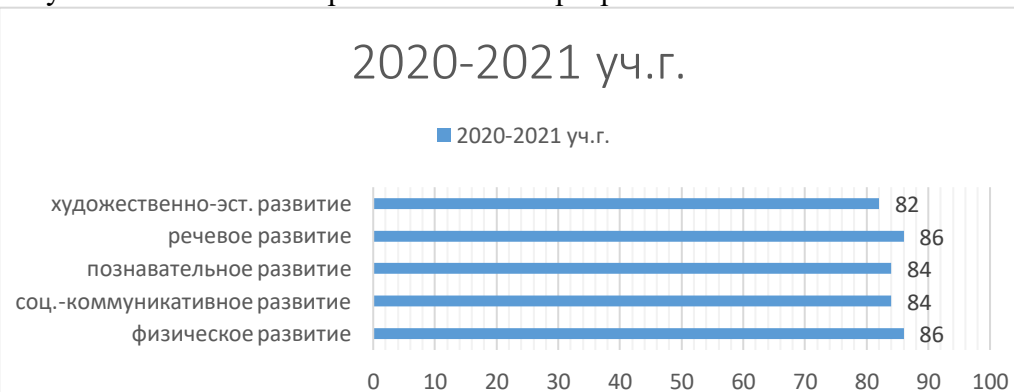

Вывод: исходя из общего результата мониторинга по освоению материала по пяти образовательным областям, дети показали высокий результат и являются удовлетворительной.

4.3. Результаты внешней экспертизы

В результате проведения независимой оценки качества оказания услуг, выявлены недостатки по критериям

«Доступность услуг для инвалидов»

5. Методическая и научно-исследовательская деятельность:

5.1. Общая характеристика:

<p>Сведения о методическом совете, методической модели в детском саду</p>	<p>В целях развития и совершенствования учебно-методического процесса, повышения профессионального мастерства и творческого роста педагогических работников МАДОУ детский сад № 23 действует педагогический совет - коллегиальный орган, объединяющий педагогических работников ДОУ.</p> <p>Педагогический совет под председательством заведующего МАДОУ детский сад № 23: определяет направление образовательной деятельности ДОУ; отбирает утверждает образовательные программы для использования в ДОУ; обсуждает вопросы содержания, форм, методов образовательного процесса, планирования образовательной деятельности ДОУ; рассматривает вопросы повышения квалификации педагогических работников, развития их творческих инициатив; организует выявление, обобщение, распространение, внедрение педагогического опыта; рассматривает вопросы организации дополнительных услуг родителям; заслушивает отчёты руководителя о создании условий для реализации образовательных программ; обсуждает и утверждает годовой план.</p> <div data-bbox="539 592 2033 901" style="text-align: center;"><pre>graph TD; A[Заведующая МАДОУ № 23] --> B[Старшие воспитатели]; B --> C[воспитатели]; B --> D[музыкальные руководители]; B --> E[инструктор по ФК]; B --> F[логопед]; B --> G[педагог-психолог];</pre></div> <p>Методическая работа включает в себя: работу над одной методической идеей, работу с кадрами, аттестацию педагогов, участие в городских методических объединениях, семинарах, практикумах, педсоветах, педагогических часах, распространение педагогического опыта, участие в инновационной деятельности ДОУ, участие в рабочих группах МАДОУ.</p>
--	---

5.2. Аналитический отчет об участии образовательной организации в профессионально-ориентированных конкурсах, семинарах, выставках и т.п.

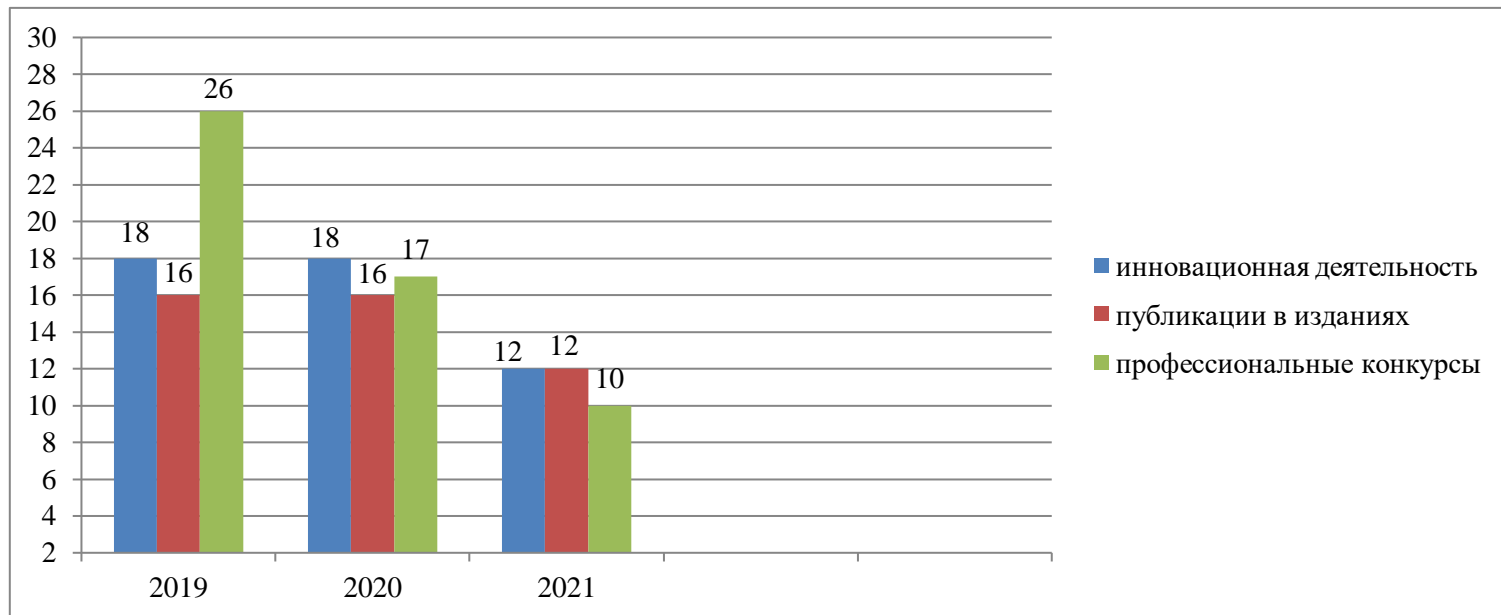

6. Воспитательная система образовательного учреждения

<p>Стратегия развития воспитания муниципального автономного дошкольного образовательного учреждения муниципального образования детский сад общеразвивающего вида № 23 муниципального образования город Новороссийск на 2018 – 2023г.</p>	<p>http://mdou23.ucoz.com/dokument/strategija_razvitija.pdf</p>
---	--

7.

8. Результативность воспитательной системы образовательной системы

охват учащихся дополнительным образованием	2019г. – 283 детей	2020г. -285 детей	2021г – 305 детей
участие обучающихся в творческих конкурсах за 2021 год	<ul style="list-style-type: none"> ✓ Муниципальный этап краевого конкурса «Читающая мама-читающая страна» - 2 ребёнка ✓ Городской конкурс конструктивно-модельной деятельности детей старшего дошкольного возраста «Юные конструкторы, проектировщики» - 7 детей ✓ Городской конкурс детского творчества «Театр и дети» 		

	<p>среди воспитанников ДОО г. Новороссийска – 7 детей</p> <ul style="list-style-type: none"> ✓ Международный конкурс детского и юношеского творчества «КТК- талантливым детям, 2021» - 7 детей ✓ Краевой конкурс проектов «Я-творец!» - 4 ребёнка.
--	--

9. Организация работы образовательной организации в области сбережения здоровья

план физкультурно-оздоровительной работы	http://mdou23.ucoz.com/dokument/plan_fizkulturno-ozdorovitelnoj_raboty.pdf
план организационно-медицинской работы	http://mdou23.ucoz.com/dokument/kompleksnyj_plan_medicinskoj_raboty.pdf

10. Анализ обеспечения условий безопасности в образовательной организации

В детском саду обеспечена комплексная безопасность: пропускной режим и охрана здания, помещений и имущества для поддержания порядка и реализации мер по защите персонала и воспитанников в период их нахождения на территории и в здании; имеется круглосуточная охрана, тревожная кнопка, видеонаблюдение, обеспечена система тревожного оповещения и доступность первичных средств пожаротушения и средств связи.

Система безопасности МАДОУ детский сад № 23 включает в себя проведение организационных, воспитательных, профилактических, методических мероприятий по следующим направлениям:

- формирование и обеспечение функционирования системы безопасности образовательного учреждения;
- охрана труда и соблюдение техники безопасности;
- обеспечение пожарной безопасности образовательного учреждения;
- совершенствование материально-технической базы по безопасности;
- взаимодействие со службами обеспечения безопасности;
- проведение тренировок, учений по действиям в чрезвычайных ситуациях;
- мероприятия по соблюдению правил дорожного движения.

Данные направления отражены в приказах и планах работы. В МАДОУ детский сад № 23 обеспечивается комплексная безопасность согласно базе регламентирующих документов по данному направлению (по охране жизни и здоровья воспитанников, охране труда, гражданской обороне и ЧС, пожарной безопасности).

11. Социально-бытовая обеспеченность обучающихся

социальный статус семей воспитанников

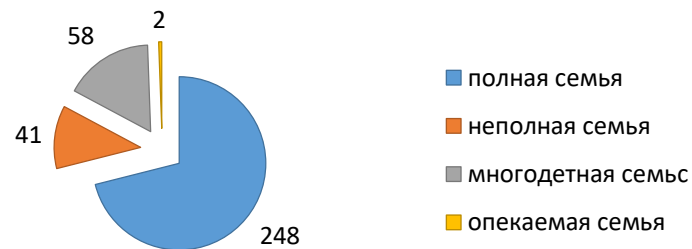

12. Учебно-методическое обеспечение

УМК по первой ООП ДО МАДОУ № 23	http://mdou23.ucoz.com/index/srok_dejstvija_gos/0-148 с.21-22,26-27,30-31,35,37-39
УМК по второй ООП ДО МАДОУ № 23	с 37-39